TEXTPLATTENWECHSEL VON STEMPELN

Nachfolgend sind die einzelnen Schritte zum Austausch einer Textplatte dargestellt.

AUSTAUSCH EINER TEXTPLATTE

1 Drücken Sie den Stempel nach Unten und stellen Sie dabei gleichzeitig die Sicherung fest.

Hinweis: Die Sicherung befindet sich meist entweder vorne oder an den Seiten des Stempels.

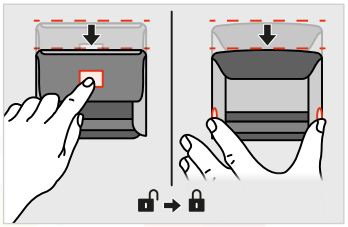

2 Drehen Sie nun den Stempel auf den Kopf und ziehen Sie mit einer Pinzette die alte Textplatte vom Stempel ab.

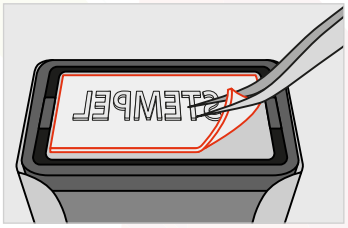

3 Kleben Sie nun die Textplatte auf den Stempel auf und drücken ihn mit dem Daumen fest an. Dieser Vorgang ist bei allen selbstfärbenden Stempelmodellen identisch.

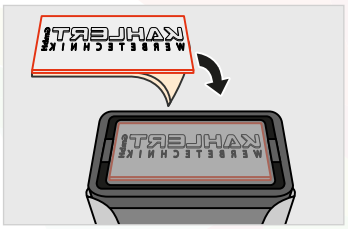

4 Entsperren Sie wieder die Sicherung des Stempels.

Überprüfung: Nach erfolgreichem Austausch der Textplatte sollten Sie auf jeden Fall einen Probeabdruck machen. Stempeln Sie dazu einfach auf ein weißes Blatt Papier und überprüfen Sie die Qualität Ihres Abdrucks.

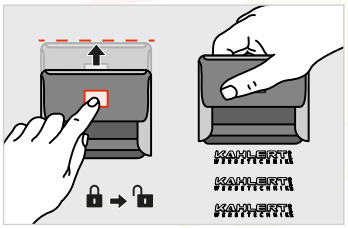

www.kahlert-werbetechnik.de | Freisinger Straße 6, 85376 Massenhausen
E-Mail: info@kahlert-werbetechnik.de | Telefon: 08165 - 60 99 69 0